Conseil Communautaire en direct

Lundi 7 octobre 2024, à partir de 16h, suivez en direct le Conseil Communautaire sur notre page Facebook ou site internet !

Publié le 02 octobre 2024

Suivez en direct le Conseil Communautaire du lundi 7 octobre à partir de 16h sur notre page Facebook et

À l'ordre du jour, **42 délibérations** portant entre autres l'aménagement du territoire, la gestion des déchet

Si vous n'avez pas la possibilité de le regarder en direct, **la vidéo sera disponible pendant 24h**.

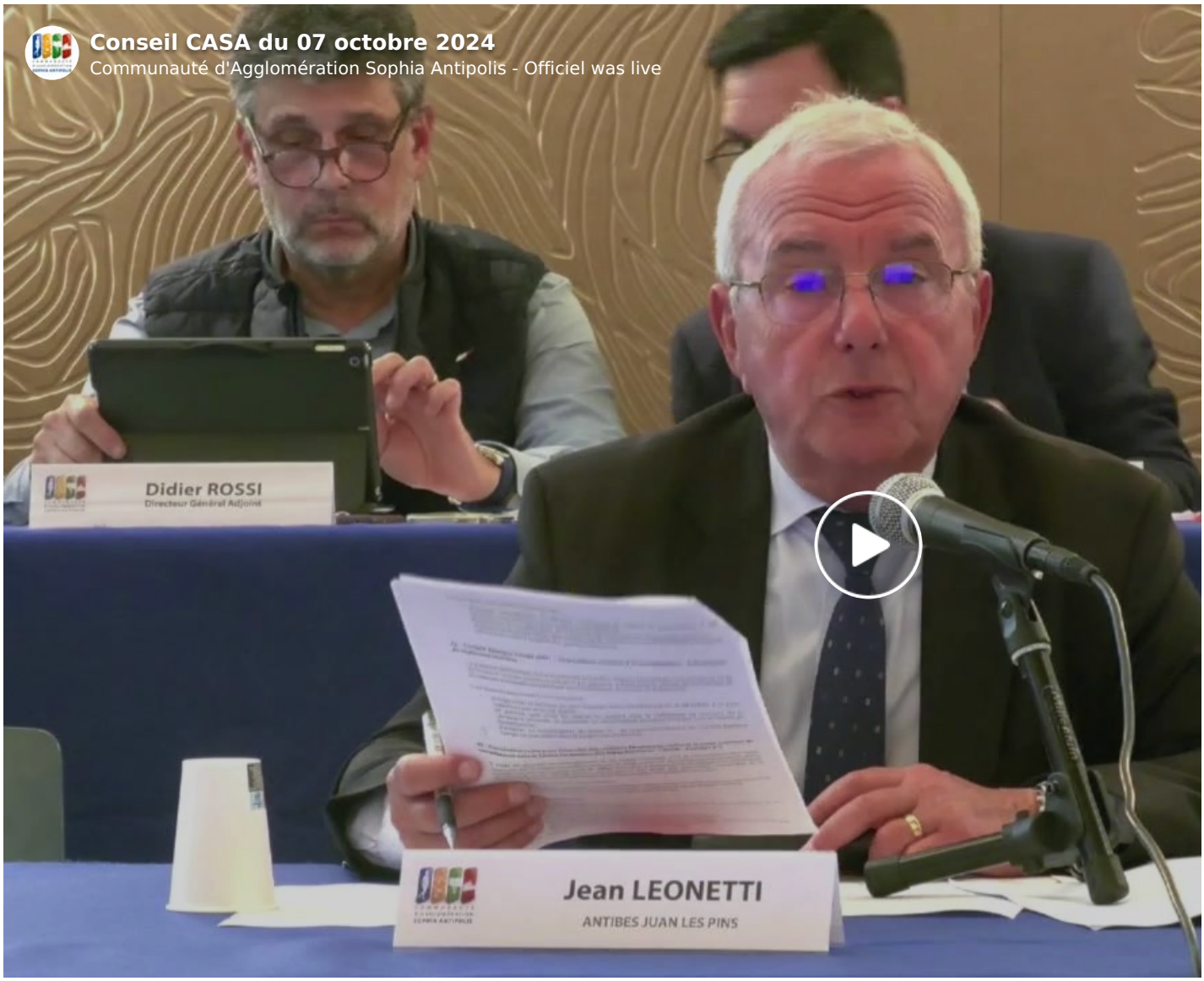

https://www.agglo-sophiaantipolis.fr/actualites/conseil-communautaire-en-direct-3-8069?