01
MAI

08h00 à 18h00
Église Saint Pierre
Vallauris

CULTURE

1er Circuit des chapelles - Vallauris

AJOUTER À MON CALENDRIER

Parcours pédestre au départ de l'Eglise Saint-Pierre de Golfe-Juan. Boucle de 10 kilomètres avec des étapes conviviales dans les différentes chapelles de la commune. Découverte du patrimoine religieux et prière avec les saints.

Jeudi 1er mai 2025 de 8h à 18h. Départ et arrivée église Saint-Pierre de Golfe-Juan.
Tarifs : Tarif unique : 4 € (Gratuit pour les enfants jusqu'à 6 ans).

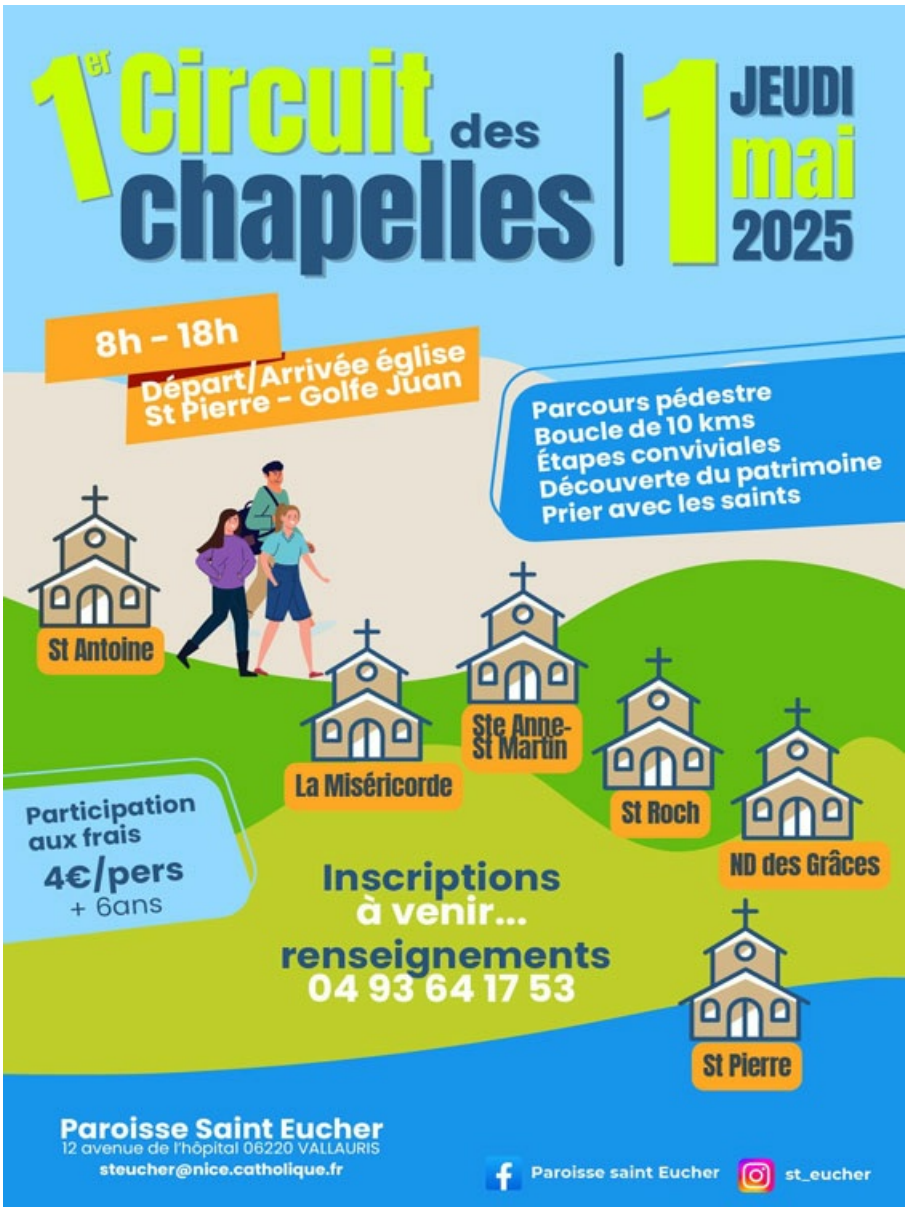

https://www.agglo-sophiaantipolis.fr/sortir-et-decouvrir/agenda/1er-circuit-des-chapelles-vallauris-8671?